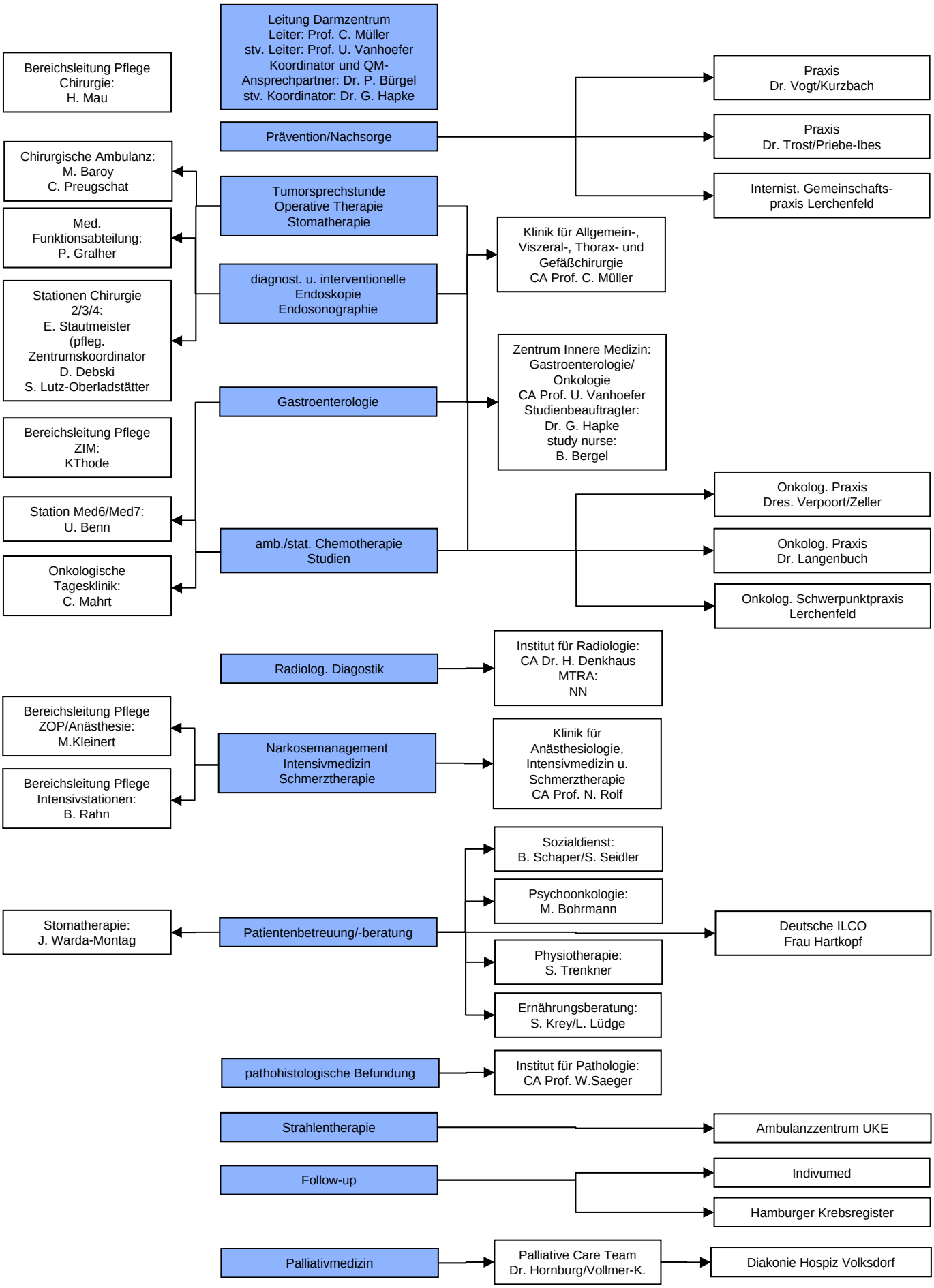
Leitung Darmzentrum
Leiter: Prof. C. Müller
stv. Leiter: Prof. U. Vanhoefer
Koordinator und QM-Ansprechpartner: Dr. P. Bürgel
stv. Koordinator: Dr. G. Hapke
Bereichsleitung Pflege Chirurgie: H. Mau
Prävention/Nachsorge
Praxis Dr. Vogt/Kurzbach
Praxis Dr. Trost/Priebe-Ibes
Internist. Gemeinschafts-praxis Lerchenfeld
Chirurgische Ambulanz: M. Baroy C. Preugschat
Tumorsprechstunde Operative Therapie Stomatherapie
Med. Funktionsabteilung: P. Gralher
Klinik für Allgemein-, Viszeral-, Thorax- und Gefäßchirurgie CA Prof. C. Müller
diagnost. u. interventionelle Endoskopie Endosonographie
Stationen Chirurgie 2/3/4: E. Stautmeister (pfleg. Zentrumskoordinator D. Debski S. Lutz-Oberladstätter
Zentrum Innere Medizin: Gastroenterologie/ Onkologie CA Prof. U. Vanhoefer Studienbeauftragter: Dr. G. Hapke study nurse: B. Bergel
Gastroenterologie
Bereichsleitung Pflege ZIM: KThode
Station Med6/Med7: U. Benn
Onkologische Tagesklinik: C. Mahrt
amb./stat. Chemotherapie Studien
Onkolog. Praxis Dres. Verpoort/Zeller
Onkolog. Praxis Dr. Langenbuch
Onkolog. Schwerpunktpraxis Lerchenfeld
Radiolog. Diagostik
Institut für Radiologie: CA Dr. H. Denkhaus MTRA: NN
Bereichsleitung Pflege ZOP/Anästhesie: M.Kleinert
Narkosemanagement Intensivmedizin Schmerztherapie
Klinik für Anästhesiologie, Intensivmedizin u. Schmerztherapie CA Prof. N. Rolf
Bereichsleitung Pflege Intensivstationen: B. Rahn
Sozialdienst: B. Schaper/S. Seidler
Psychoonkologie: M. Bohrmann
Stomatherapie: J. Warda-Montag
Patientenbetreuung/-beratung
Deutsche ILCO Frau Hartkopf
Physiotherapie: S. Trenkner
Ernährungsberatung: S. Krey/L. Lüdge
pathohistologische Befundung
Institut für Pathologie: CA Prof. W.Saeger
Strahlentherapie
Ambulanzzentrum UKE
Follow-up
Indivumed
Hamburger Krebsregister
Palliativmedizin
Palliative Care Team Dr. Hornburg/Vollmer-K.
Diakonie Hospiz Volksdorf